

PROYECTO: RECAMBIAMIENTO CALLE CON PAVIMENTO ALMOLLO	DISEÑO: J. A. Espinal
UBICACION: MUNICIPIO DE EL CHOL, DEPARTAMENTO DE BATA VERAPAZ	VALIDADO: J. A. Espinal
CONTENIDO: ESCALA: 1:1000	DEBIDO: J. A. Espinal
FECHA: 2018	PLAZA: 2
HOJA No. 2	3

Erickson Espinal Q.A.
INGENIERO CIVIL
COLEGIADO No. 4866

29 \$1.00
29 \$1.00



PLANTA - DISEÑO DE PAVIMENTO

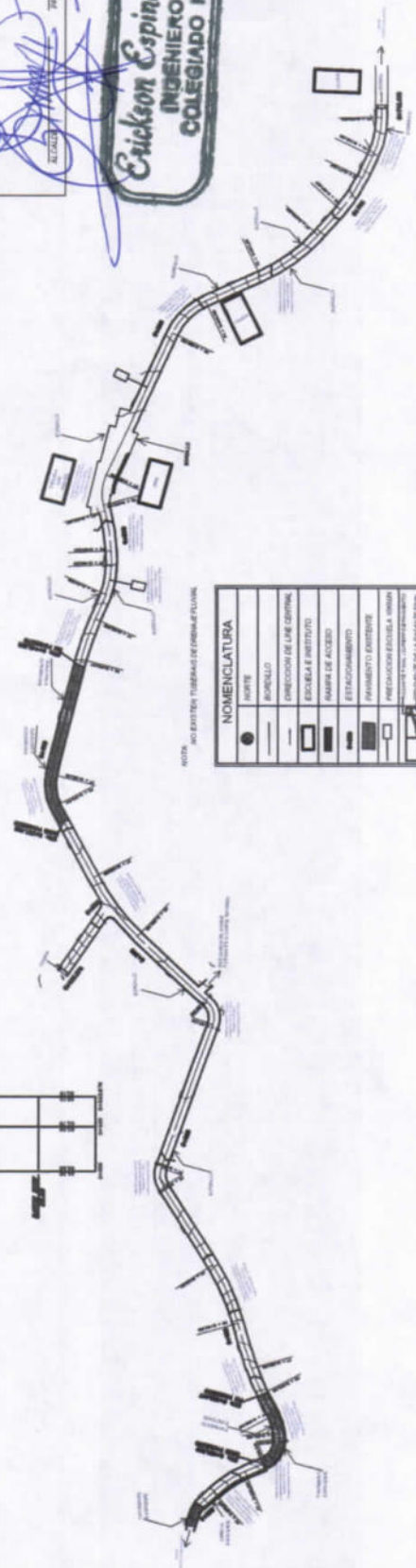

NOTA: NO EXISTEN TUBERIAS DE FIBRA OPTICA

NOMENCLATURA	
●	SURTE
○	BOVEDILLO
—	DIRECCION DE LANE CENTRAL
□	ESCUELA E INSTITUTO
□	RAMPA DE ACCESO
□	ESTACIONAMIENTO
□	PAVIMENTO EXISTENTE
□	PRECAUCION ESCUELA, INSTITUTO
□	PRECAUCION TUBERIA, CABLE TELEVISION
□	PRECAUCION DE LA PARADA DE TRANSITO
□	TRANSVERSAL

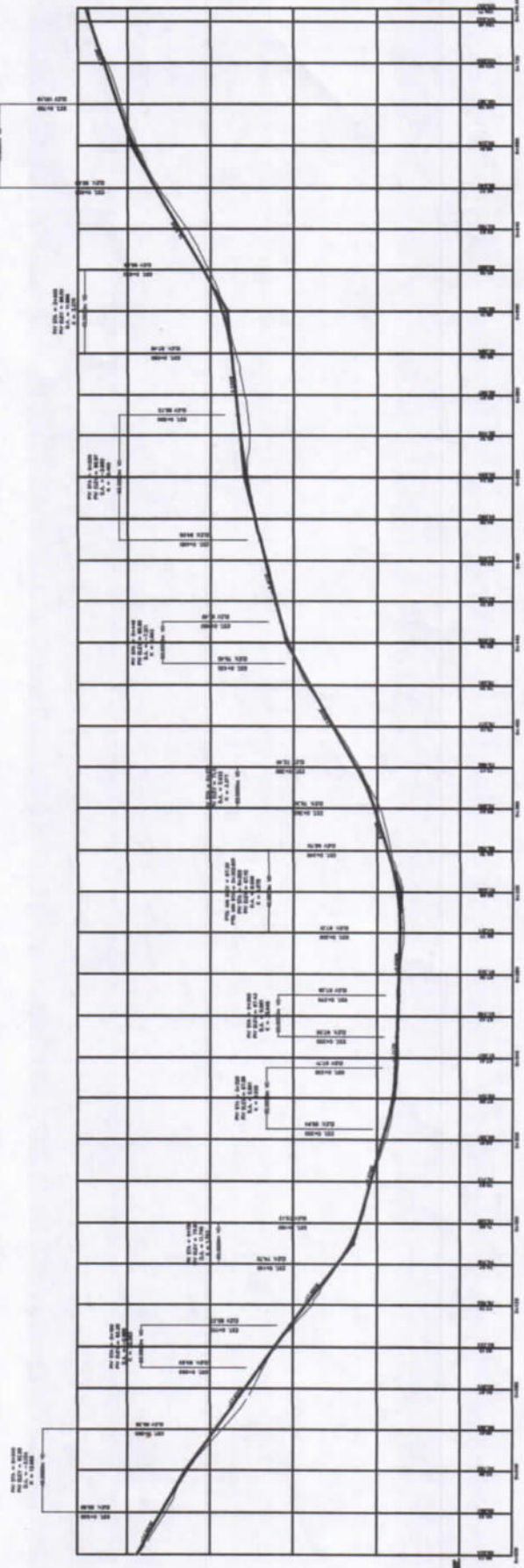

PERFIL - DISEÑO DE PAVIMENTO

Escala Vertical: 1:10

